Accéder à Toutatice avec votre compte EDUCONNECT

L'académie de Rennes s'engage pour simplifier l'accès des élèves et de leurs représentants légaux aux services et ressources numériques fournis par l'Éducation nationale, l'académie, les collectivités ou les établissements.

Élève ou parent, le dispositif **EduConnect** vous permet d'accéder à vos services numériques et vos démarches en ligne sur Toutatice https://www.toutatice.fr au travers d'un **nouveau compte,** unique et pérenne, fourni par l'Éducation nationale.

À la création de ce compte EduConnect, chaque parent se verra **automatiquement associer tous ses enfants scolarisés dans l'enseignement primaire ou secondaire** (si son numéro de téléphone portable soit bien renseigné à l'inscription). Cela lui permettra d'accéder directement aux informations concernant tous ses enfants dans Toutatice.

Ce compte EduConnect, bientôt généralisé sur tout le territoire français, **remplace votre ancien compte d'accès** à Toutatice ou au portail des Téléservices. Il permet aux élèves d'accéder à toutes les ressources et outils numériques nécessaires à leurs activités d'apprentissage ; il simplifie pour les parents le suivi et l'accompagnement de la scolarité de leurs enfants.

vous pourrez très simplement activer votre compte EduConnect.

❶ Rendez-vous sur https://www.toutatice.fr et cliquez sur le bouton « Je me connecte ».
❷ Comme d'habitude, choisissez votre profil, « Élève d'un établissement de l'Éducation nationale » ou « Parent d'un élève d'un établissement de l'Éducation nationale » et validez.
❸ Laissez vous guider en suivant les instructions qui s'affichent !

Élève
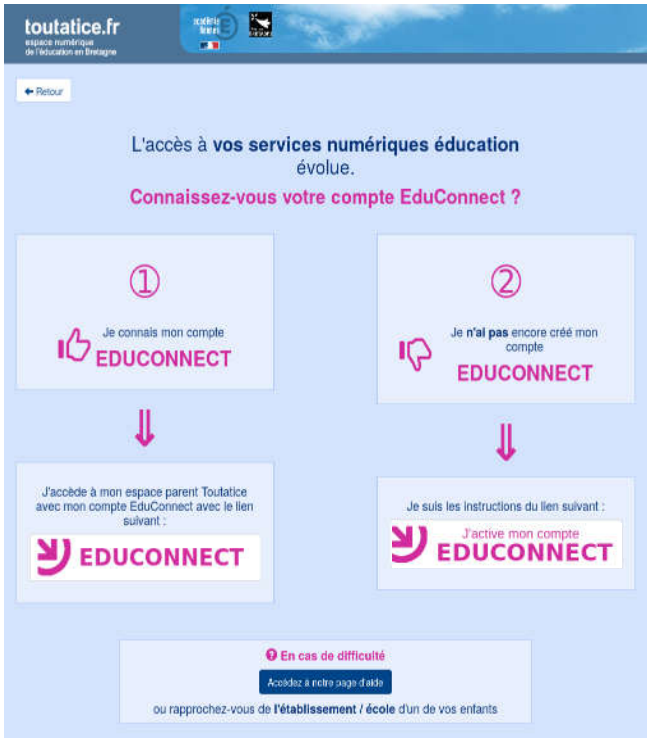
Parent